



ONTHAALBROCHURE KANDIDATEN

Voor beroepsmilitairen en reservisten

CONTENT

3

ONTHAAL

8

ADMINISTRATIE

12

PROGRAMMA
VOOR DE EERSTE DAG







WELKOM BIJ DEFENSIE!

ONTHAAL

We heten je van harte welkom bij Defensie en willen je nu al feliciteren voor je engagement. Je begint weldra aan het eerste luik van je militaire leven.

Deze brochure bevat alle nuttige informatie betreffende jouw verblijf in het opleidingscentrum. Indien je na het lezen van deze brochure nog vragen hebt, neem contact op met het contactcentrum op 0800 333 48.

Op het einde van de brochure zal je enkele documenten terugvinden die moeten overgemaakt worden bij de inlijving. Lees aandachtig deze brochure, vul de documenten zorgvuldig in en vergeet ze zeker niet mee te nemen.

JOUW INLIJVING

Dag van indiensttreding

Op de dag van indiensttreding word je in het opleidingscentrum verwacht, op het uur vermeld op je oproepingsbrief, waar je aan het wachtlokaal zal worden opgevangen en doorverwezen naar de juiste locatie.

Je wordt gevraagd je aan te bieden met een korte, verzorgde haarsnit (oren en nek dienen vrij te zijn). Kandidaten met een baard zijn verplicht deze te trimmen. Dames met lange haren dienen deze op te steken in een dot. Zichtbare tatoeages (in hals, nek en aangezicht) en piercings zijn niet toegelaten.

Programma dag van indiensttreding

De dag van de inlijving bestaat hoofdzakelijk uit:

1

Het **onthaal** van de kandidaten & de **administratieve en medische controle**

2

De informatie betreffende het **statuut** van de kandidaat

3

Het ondertekenen van de **indienstnemingsakte** die je toetreden tot Defensie zal officialiseren.

Je zal ook een gedetailleerd programma over jouw eerste dag vinden op pagina 13.

Een apart programma zal voorzien worden voor de ontvangst van jouw familie, partner en naasten met een woordje van de verantwoordelijke voor de opleiding en een rondleiding in het kwartier.

JOUW OPLEIDING

De opleiding (Militaire Initiatie Fase)

Het doel van de Militaire Initiatie Fase (MIF) is om een burger toe te laten zich de basiskennis van een militair eigen te maken. Deze doelstelling wordt bereikt door middel van een opleidingsperiode van 10 weken (50 werkdagen) in een internaatregime van maandagochtend tot vrijdag. Voor reservisten bedraagt de MIF 2 weken (10 werkdagen). De opleidingsperiode omvat een gedeelte theoretische lessen, waarna de opgedane leerstof wordt omgezet in praktijkoefeningen.

Je wordt zowel op fysiek, technisch en karakterieel vlak beoordeeld.



Fysiek vlak

Jouw fysieke conditie heeft tijdens de MIF geen statutaire impact op de verdere vorming. Er wordt wel een loopproef (2400 m) en een stabiliteitsproef (side bridge) tegen de tijd afgenomen. Instructeurs zullen je voortdurend motiveren om je conditie te verbeteren, maar we raden je aan om je toch fysiek voor te bereiden op jouw inlijving.

Voor sommige functies zijn bijkomende fysieke testen vereist (bv. zwemmen, gevechtstest, hindernispiste, mars, lopen in gevechtswaarschuiving). Voor de start van de MIF moet je in staat zijn om de volgende prestaties te behalen:



100 m zwemmen
zonder pauze



5 km lopen in
sporttenue binnen
30 min



12 km mars met 15 kg
rugzak aan 4 km/u
(5 km/u voor Para-
Commando en Infanterie)

Technisch vlak

Je leert de individuele basisvaardigheden van een soldaat uit te voeren.

Karakterieel vlak

Je leert:

je grenzen te verleggen,
je verantwoordelijk gedragen voor jouw toegewezen uitrusting en bewapening, individueel en collectief, en deze te onderhouden,

een correcte houding aan te nemen als militair en dit zowel in militair milieu als burger milieu.



LEVEN IN HET OPLEIDINGSCENTRUM



Internaat

Tijdens de basisopleiding ben je verplicht gedurende de week in de kazerne te logeren.

Iedere vrijdag kan je in principe in weekend vertrekken, als alle taken en karweien uitgevoerd zijn. Er zal rekening gehouden worden met het lokale openbaar vervoer. Jullie worden ten laatste maandagochtend in de kazerne verwacht. Er bestaat steeds de mogelijkheid om op zondagavond te overnachten.

Algemene dagindeling

| | |
|-----------------|--|
| 05.45u | Opstaan, persoonlijke hygiëne, kamer in orde stellen |
| 06.30u | Ontbijt & verzameling + appel |
| 07.30u - 08.00u | Begin van het onderricht van de voormiddag |
| 11.45u | Middagmaal |
| 12.30u - 13.00u | Begin van het onderricht van namiddag |
| 17.00u | Avondmaal & avondprogramma: onderricht/studie/vrije tijd |
| 22.00u | Doven der lichten |

De hierbovenvermelde timings zijn ter indicatie. Ze kunnen variëren per opleidingscentrum.
Het onderrichtsprogramma wordt wekelijks verspreid.



Telefoon

Het gebruik van de GSM is **ENKEL** toegelaten voor lesdoeleinden, tijdens de breaks en vrije avonden en in geval van dringende familiale omstandigheden.



Logement

De kamers zijn uitgerust voor **VIJF** tot en met **TIEN** personen, al naar gelang het opleidingscentrum. De vrouwelijke kandidaten hebben gescheiden kamers en sanitair.



Maaltijden

Gedurende de basisopleiding ben je verplicht alle maaltijden in het opleidingscentrum te nuttigen. Om de kosten van de voeding van de eerste week te dekken, vragen wij je om een voldoende som op jouw bankrekening te hebben. We raden je ook om een som €50 te voorzien voor eventuele kleine kosten. We vestigen er je aandacht op dat het bedrag lichtjes kan verschillen naar het opleidingscentrum.

Tijdens langdurige oefeningen op het terrein worden de maaltijden gratis verstrekt.

ADMINISTRATIE

Medische info en richtlijnen

1 Medische geschiktheid

Bij je medische basisselectie werd je geschikt verklaard als militair. Op de dag van je inlijving beoordeelt de arbeidsarts opnieuw of je fit bent voor de training (GO/NO GO). Bij afkeuring is er geen beroep mogelijk. Vul de medische vragenlijsten correct in en breng bij gezondheidsproblemen sinds je selectie alle herstelbewijzen mee. Zonder bewijs kan de arts je ongeschikt verklaren.

2 Vaccinatie

Tetanusvaccinatie is verplicht voor de training. Breng al je vaccinatiebewijzen mee, anders word je opnieuw gevaccineerd.



Algemene inlichtingen

1 Indienstnemingsakte

Na een bezoek aan de arbeidsgeneesheer zal je een arbeidsovereenkomst tekenen.

2 Wedde

Je wedde wordt op de voorlaatste werkdag van de maand gestort. Tijdens de eerste 15 dagen in het opleidingscentrum ontvang je een voorschot van €1.250, dat eind de tweede maand wordt verrekend. Je wedde moet op een rekening op jouw naam gestort worden. Zorg ervoor dat je bij inlijving een zicht- of postchequerekening hebt.

3 Ziekteverzekering

Alle militairen **MOETEN** verzekerd zijn. De verplichte ziekteverzekering houdt in dat je je dient aan te sluiten bij een mutualiteit. De mutualiteit is te bepalen naar eigen keuze.

4 Hospitalisatieverzekering

Defensie biedt een gratis hospitalisatieverzekering voor actief personeel en een 50% korting voor gezinsleden.

Sluit je aan binnen 3 maanden na indiensttreding, dan geldt geen wachttijd en ben je meteen verzekerd, net als je gezinsleden. De verzekering is pas geldig na ondertekening van het aansluitingsformulier.

Voor de kandidaat-militairen van het Militair Dienstjaar kan dit na het beëindigen van de kandidatuur (ongeveer na 14 weken).



DOCUMENTEN MEE TE BRENGEN DOOR DE KANDIDATEN

Deze documenten moet je bij je hebben op de dag van inlijving. Deze zullen opgevraagd worden tijdens het inlijvingsproces, berg ze dus niet op in je reistas of -koffer.

| | |
|------------------------------------|--|
| Identiteitskaart | |
| Rijbewijs (indien je er één bezit) | |

Het NIET in het bezit zijn van één van bovenstaande documenten op de dag van de indiensttreding kan tot gevolg hebben dat je kandidatuur GEWEIGERD wordt!

| | |
|---|----------------------|
| Medische verklaring op eer volledig ingevuld | Bijlage A + B + C |
| Nummer van de bankrekening op jouw naam (verplicht) | Bijlage D |
| Voor buitenlandse rekeningen: nummer van de rekening IBAN en BIC | |
| Nationale nummers van alle gezinsleden (partner + kinderen) | Bijlage D |
| Individuele vragenlijst | Bijlage D |
| Schoolattest: een attest van de laatst bezochte onderwijsinstelling (indien < 4 maanden van school) | Bijlage E |

MATERIAAL MEE TE BRENGEN DOOR DE KANDIDATEN

| | |
|---|--|
| Voldoende deftige burgerkledij (aangepast aan de weersomstandigheden) voor minimum 3 dagen. Geen jogging. | |
| Voldoende ondergoed voor een hele week en enkele klerhangers. | |
| Voor dames: haarelastieken (zwart of kaki). | |
| Wasgerief: washandjes, handdoek (groot en klein), toiletzak (alles in donkere kleuren), zeep, tandpasta, niet elektrisch scheergerei voor gebruik op het terrein. | |
| DRIE hangsloten met cijfercombinatie (min dikte 3mm – max dikte 8mm). | |
| Sportgerief, sportschoenen voor zaalsport (witte zool of non marking) + loopschoenen. | |
| Slippers (voor in de douche). | |



Opmerking:

Als personeel van Defensie, beschik je maandelijks over een **kledijvergoeding van € 80.27**

Deze som wordt ter beschikking gesteld om materiaal en uitrusting aan te kopen via [bemilshop.be](https://www.bemilshop.be) (online webshop gereserveerd voor het personeel van Defensie) en via winkels in de burgersector.

TYPE PROGRAMMA VOOR DE EERSTE DAG



| TIMING | WIE? | WAT? |
|--------------------|-----------------------|---|
| 0800 – 1145 | Kandidaten en familie | Aankomst en verwelkoming. Presentatie van de opleiding en eenheid aan de familie of begeleiders. (Enkel voor kandidaat-actieve militair en kandidaat-militairen van het Militair Dienstjaar. Doktersbezoek kandidaten. Info HR4U kandidaten. |
| 1200 | Kandidaten en familie | Afscheid van ouders |
| 1230 – 1300 | Kandidaten | Middagmaal |
| 1300 – 1715 | Kandidaten | Administratieve formaliteiten. Maatname kledij en korpsmateriaal. |
| 1800 – 1830 | Kandidaten | Avondmaal |
| 1830 – 2125 | Kandidaten* | Briefing onthaal, leefregels en internaatregime. Installatie in de kamer. |

Alleen maar voor de kandidaat-actieve militair en kandidaat-militair dienstjaar.

Het programma kan afwijken naargelang je opleidingscentrum.

Contact

Je kan met al je vragen steeds terecht bij het contactcentrum van Defensie:

0800/333.48

Maandag, dinsdag, woensdag, donderdag en vrijdag

van 9 tot 12 uur en van 13 tot 16 uur.

of contacteer de externe bijstandsdienst van Defensie:

contact@mil.be



DEFENSIE

.be

Verantwoordelijke uitgever: LtGen Esser Thierry - Algemene Directie Human Resources

JOUW OPLEIDINGSCENTRUM



“11 Bataljon Genie”

(11 Bn Gn) in Burcht - Kwartier Lt V Thoumsin

CONTACTEER HET OPLEIDINGSCENTRUM



Adres

Kwartier Lt V Thoumsin

Heirbaan 379 B-2070 Burcht (Zwijndrecht)



Telefoon

Tot aan de dag van de inlijving kan je met al je vragen steeds terecht bij het contactcentrum van Defensie:

0800/333.48

Vanaf de dag van inlijving zal je ook de mogelijkheid hebben om het opleidingscentrum te contacteren op het volgende nummer:

02/442 70 89 (CSM-bureau Staf Cie)

0476/60 15 62 (Officier op de hoogte)

02/443 38 59 (AS3)

02/442 70 16 (Wachtlokaal)

02/442 70 58 (Beheer leerlingen)

BELANGRIJK

In geval van problemen (ziekte, niet in de mogelijkheid om je eenheid te vervoegen, niet tijdig aankomen, ...), aarzel niet om contact op te nemen.



E-mail opleidingscentrum

+11BNGN-STAF-S3-AS3-INSTR@mil.be



E-mail Externe bijstandsdienst van Defensie

contact@mil.be

ZO BEREIK JE HET

OPLEIDINGSCENTRUM



Met de auto

Het bataljon is het gemakkelijkst bereikbaar via de E17 Antwerpen – Gent, afrit 16 – Kruibeke. Komende van Gent slaat men rechts af, komende van Antwerpen slaat men links af. Na 500m ligt links het kwartier, eerste straat links (kruispunt met lichten) en dan 200m verder links de hoofdingang.

(Heirbaan 379, 2070 ZWIJNDRECHT)



Met de trein [\(www.belgiantrain.be\)](http://www.belgiantrain.be)

Zwijndrecht heeft een eigen station en is dus met het spoor bereikbaar. De afstand tot het kwartier bedraagt ongeveer 5 km.

De reistijd met de bus bedraagt doorgaans 25 tot 35 minuten. Dit is inclusief een korte wandeling. Vanaf het station neem je best de bus naar halte 'Burcht Terlochtlaan', vanwaar het nog ongeveer 2 minuten wandelen is naar de kazerne.

Meer info over de uurregeling vind je op de website van de NMBS (www.b-rail.be) of in een station bij jou in de buurt.



Met de bus [\(www.delijn.be\)](http://www.delijn.be)

Vlak bij de kazerne is er een bushalte genaamd "Burcht Terlochtlaan". Hieronder kunt u de lijnen vinden die aan deze halte voorbijkomen.

De juiste uurregeling kan men terugvinden op www.delijn.be

| Lijn nr | Van – Naar | Halte nr | Afstand van ingang Kw |
|---------|------------------------|----------|-----------------------|
| 93 | Antwerpen – St Niklaas | 24627 | 130 m |
| 95 | Antwerpen – St Niklaas | 24627 | 130 m |
| 97 | St Niklaas – Antwerpen | 25627 | 200 m |
| 99 | Antwerpen – Hamme | 24627 | 130 m |

PLAN VAN HET KWARTIER

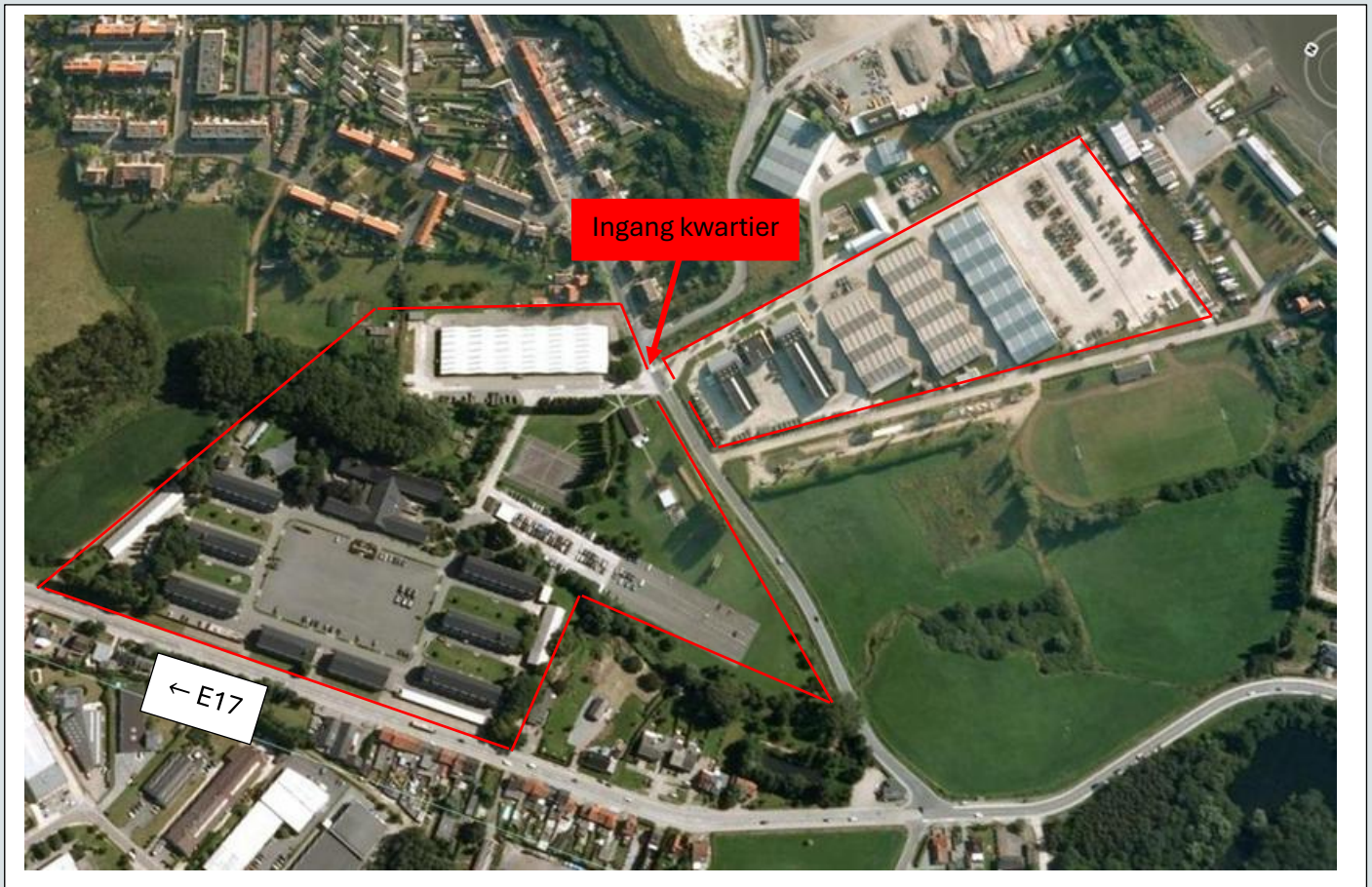

Maaltijdprijzen

Ontbijt: €2.50

Middagmaal: €6

Avondmaal: €4

De betaling van de maaltijden gebeurt cash op weekbasis op maandag (€62.50/ week)

BIJLAGEN

(Documenten enkelzijdig afdrukken)

In te vullen en af te geven in de eenheid in een dubbel gesloten omslag met de vermelding "MEDISCH GEHEIM", op de eerste dag van de indiensttreding. Het afleveren van een valse verklaring kan onherroepelijk leiden tot oneervol ontslag.

VERKLARING MEDISCHE TOESTAND

Mod BMG7-1

VERKLARING BETREFFENDE MEDISCHE TOESTAND

Ik, ondergetekende,

NAAM (in drukletters)

Voornaam (voluit)

Nationaal nr

Geboortedatum (dag, maand, jaar)

Geboorteplaats (gemeente, land)

verklaar op mijn eer dat ik, sedert ik medisch geschikt werd verklaard bij het geneeskundig onderzoek betreffende de medische geschiktheid:

- | | | | |
|---|---|----|---------------------|
| - | het slachtoffer was van een ongeval met lichamelijk letsel: | ja | neen ⁽¹⁾ |
| - | ziek ben geweest: | ja | neen ⁽¹⁾ |
| - | een tatoeage heb laten verwijderen | ja | neen ⁽¹⁾ |

In het geval EEN van de verklaringen met "ja" wordt beantwoord, dient de bijlage van deze verklaring te worden vervolledigd en in voorkomend geval een medisch attest of een verklaring van de behandelende arts (met eventueel bijkomende onderzoeksresultaten) toe te worden gevoegd

Ik weet dat mijn dienstneming van ambtswege en zonder opzegging kan verbroken worden indien deze aanvaard werd op grond van een valse verklaring van mijnentwege

Handtekening van de sollicitant

Datum:

(1) Onnodige vermelding schrappen

MEDISCH GEHEIM

Mod BMG7-2

BIJLAGE AAN VERKLARING BETREFFENDE MEDISCH TOESTAND

Ik, ondergetekende,

NAAM (in drukletters)

Voornaam (voluit)

Nationaal nr

Geboortedatum (dag, maand, jaar)

Geboorteplaats (gemeente, land)

verklaar dat ik, sedert ik medisch geschikt werd verklaard bij het geneeskundig onderzoek betreffende de medische geschiktheid, het slachtoffer ben geweest van een ongeval / ziekte / een tatoeage heb laten verwijderen ⁽¹⁾.

Datum / periode:

Omschrijving:

Letsels / klachten:

Behandeling:

.....

Ik meen dat ik op dit ogenblik ⁽¹⁾

- volledig hersteld ben
- volgende letsels / klachten behouden:

Ik voeg hierbij..... medisch(e) attest(en)

Handtekening van de sollicitant

Datum :

(1) Onnodige vermelding schrappen

VRAGENLIJST OVER UW GEZONDHEID VOOR DE INLIJVING

Naam:

Voornaam:

Geboortedatum:

JA

NEE

Zijn er medische veranderingen opgetreden sinds uw laatste onderzoek bij Defensie? (Medische basisselectie)

Hebt u een ernstige of chronische of langdurige ziekte of aandoening gehad of hebt u die nog steeds?

Als het antwoord ja is, welke aandoening:

Hebt u of hebt u gehad (in het verleden) een van de volgende aandoeningen?

Astma?

Epilepsie?

Suikerziekte?

Hoge bloeddruk?

Hartgeruis, hartritmestoornis of een ander probleem aan het hart?

Psychisch of psychiatrisch problemen?

Hebt u een of meerdere operaties gehad?

Als het antwoord ja is, welke operaties:

Had u in het verleden of nu breuken, gewrichts- gewrichtsband of spierproblemen die erger worden bij lichamelijke activiteit of sport of u zelfs verhinderen ze te doen?

Als het antwoord ja is, welke breuken, gewrichts- gewrichtsband of spierproblemen:

BIJLAGE C

| | JA | NEE |
|--|----|-----|
| Bent u allergisch of hebt u ooit een allergische reactie gehad? | | |
| Als het antwoord ja is, welke allergie? | | |
| Neemt u medicatie? | | |
| Hebt u het laatste jaar langdurig medicatie genomen? | | |
| Als het antwoord ja is, welke medicatie: | | |
| Kan u omwille van uw gezondheid bepaalde dingen niet meer doen? | | |
| Is er ooit tegen u gezegd dat u moet stoppen met sporten? | | |
| Bent u ooit bewusteloos geweest tijdens of na een inspanning? | | |
| Hebt u wel eens een druk of pijn op de borst? | | |
| Bent u abnormaal moe na een inspanning? | | |
| Heeft iemand van uw familie een pacemaker, ingebouwde defibrillator of harttransplantatie? | | |
| Is er iemand van uw familie plots overleden jonger dan 50 jaar? | | |
| Is er iemand van uw familie hartlijder voor de leeftijd van 50 jaar? | | |
| Zijn er overerfbare aandoeningen in uw familie? | | |
| Welke beroep of welke job hebt u vroeger uitgeoefend? | | |

Ik bevestig dat deze vragenlijst oprecht en volledig werd ingevuld.

Datum:

Handtekening:

FAMILIEGEGEVENS:**1. Echtgeno(o)t(e) en/of samenwonende(n): (Ons een gezinssamenstelling overmaken!)**

NAAM:

Voornaam:

Nationaal Nr: - - - - Geboortedatum: / /

Geboorteplaats:

Huwelijksdatum of samenwonen: Datum van scheiding of echtscheiding:

Woont u wettelijk samen? Ja - Neen *

Beroep:

Naam en adres werkgever:

Heeft uw echtgeno(o)t(e)/partner inkomsten? Ja - Neen *

2. Kinderen

1.

NAAM:

Voornaam:

Nationaal Nr: - - - - Geboortedatum:

Geboorteplaats:

2.

NAAM:

Voornaam:

Nationaal Nr: - - - - Geboortedatum:

Geboorteplaats:

3.

NAAM:

Voornaam:

Nationaal Nr: - - - - Geboortedatum:

Geboorteplaats:

*** (Schrappen wat niet past**

CONTACTPERSONEN

EmplID: /

Naam en voornaam:

MINIMUM 2 CONTACTEN IN VOORKEURSORDE !**1^e contact**

| | |
|--|---|
| Naam en voornaam | |
| Relatie (Vader, Moeder, Broer, Zus, Echtgen(o)ot(e), Grootvader, Grootmoeder, (wettelijke) partner, zonder familieverband..) | |
| Adres | Zelfde als van mij <input type="checkbox"/> |
| Indien adres niet hetzelfde (straat, nr, bus, postcode en gemeente) | |
| Gsmnr | |
| Telefoonnr | |

2^{de} contact

| | |
|--|---|
| Naam en voornaam | |
| Relatie (Vader, Moeder, Broer, Zus, Echtgen(o)ot(e), Grootvader, Grootmoeder, (wettelijke) partner, zonder familieverband..) | |
| Adres | Zelfde als van mij <input type="checkbox"/> |
| Indien adres niet hetzelfde (straat, nr, bus, postcode en gemeente) | |
| Gsmnr | |
| Telefoonnr | |

3^e contact

| | |
|--|---|
| Naam en voornaam | |
| Relatie (Vader, Moeder, Broer, Zus, Echtgen(o)ot(e), Grootvader, Grootmoeder, (wettelijke) partner, zonder familieverband..) | |
| Adres | Zelfde als van mij <input type="checkbox"/> |
| Indien adres niet hetzelfde (straat, nr, bus, postcode en gemeente) | |
| Gsmnr | |
| Telefoonnr | |

Datum / Date:

Handtekening / Signature

.....

SCHOOLATTEST

Voor aanvraag vakantiegeld

Ondergetekende

directeur/directrice van

te

verklaart dat (Naam & Voornaam)

geboren te op als

regelmatige leerling ingeschreven was en de lessen heeft gevolgd tijdens het schooljaar / Hij

/ zij heeft zijn / haar studies beëindigd op datum van

Gedaan te op

Stempel van de instelling

Naam & handtekening

**DOOR EEN NIET-ONTVOOGDE MINDERJARIGE SOLLICITANT
KANDIDAAT-MILITAIR VOOR TE LEGGEN GETUIGSCHRIFT**

Ondergetekende, burgemeester van de gemeente

Provincie

Land

bevestigt dat de genaamde (NAAM, voornamen)

geboren te (gemeente, land)

de (dag, maand, jaar)

- Belg is / onderdaan is van een lidstaat van de Europese economische ruimte of van de Zwitserse Bondsstaat ⁽¹⁾;

- voor de militie ⁽²⁾ ingeschreven is te (gemeente, land)

- het beroep uitoefent van

- zijn (haar) laatste verblijfplaats had te (straat), (Nr)

..... (gemeente)

..... (provincie)

..... (land)

- ongehuwd / gehuwd / weduwnaar (weduwe) / uit de echt gescheiden is;

- met / zonder kinderen;

- dat de genaamde(n)

die voor hem (haar) het ouderlijk gezag uitoefent (uitoefenen) vóór hem verschenen is (zijn) en verklaard heeft (hebben) toe te stemmen in de vrijwillige dienstneming van de sollicitant.

Ten blijke waarvan hij (zij) in mijn aanwezigheid ondertekend heeft (hebben) of een kruisje gezet heeft (hebben) na verklaard te hebben niet te kunnen ondertekenen.

Handtekening

Opgemaakt te de.....

De Burgemeester

(1) De onnodige vermeldingen schrappen

(2) Voor de kandidaat die ten minste 17 jaar oud is of die deze leeftijd in de loop van het jaar zal bereiken.